



INTERVENTO DI RIQUALIFICAZIONE SEZIONE ARI CUNEO

L'ARI Associazione Radioamatori Italiani sezione di Cuneo, intende realizzare un progetto di riqualificazione della rete di Emergenza Radio svolta dai Radioamatori a servizio della Protezione Civile. I soci della sezione ARI operano come volontari del Dipartimento di Protezione Civile del Ministero dell'Interno.

A tal fine lo stesso dipartimento convoca periodicamente l'ARI per intervenire nelle sale radio della Prefettura di Cuneo e dell'Amministrazione Provinciale di Cuneo.

A supporto delle unità di crisi vengono gestite ed attivate le apparecchiature radio per effettuare delle prove di funzionamento e di regolarità dei collegamenti tra le varie Prefetture italiane e i vari C.O.M. (Centro operativo misto) locati nei comuni della provincia di Cuneo.

Pertanto si intende sviluppare e progettare, con il contributo volontario dei soci, un sistema di radio comunicazione destinata principalmente alle attività di emergenza, applicando tecnologie innovative atte ad estendere e rendere efficienti le comunicazioni Radio su tutto il territorio della Provincia di Cuneo.

Le attività previste sono le seguenti:

§ Installazione di nuovi ponti radio con funzionamento anche in modalità digitale, tra loro interconnessi mediante la rete Internet

§ Rinnovamento e manutenzione degli attuali ponti ripetitori

§ Riqualificazione di locali siti al piano terreno della sede di Via Rota, per realizzazione di una sala multimediale atta a formare gli operatori radio, i volontari della Protezione Civile per l'uso delle nuove tecnologie digitali e gestire le comunicazioni in caso di emergenza (quando calamità naturali interrompono le attuali reti di comunicazione); inoltre questa sala potrà essere utilizzata quale strumento di divulgazione agli studenti in visita alla nostra sede.

Attualmente la Sezione ARI di Cuneo dispone di una rete di ripetitori VHF ed UHF di tipo analogico composta da sei impianti dislocati su tutto il territorio della Provincia così ubicati:

Sede ARI di Cuneo in Via Rota, 15

Ponte ripetitore sito in Mombarcaro

Ponte ripetitore sito in Roccabruna

Ponte ripetitore sito in località Piagge di Robilante

Ponte ripetitore sito in Verzuolo

Ponte ripetitore sito in Montezemolo

Questi sono oramai obsoleti in quanto realizzati con tecnologie ultra decennali e necessitano pertanto di urgenti interventi di manutenzione, soprattutto in quelle strutture esposte alle intemperie (antenne ricetrasmittenti).

Si rende necessario, per modernizzare e rendere efficienti le attuali infrastrutture, sostituire alcuni apparati con introduzione di nuove tecnologie digitali, mettendoli in comunicazione tra di loro attraverso la rete Internet e di conseguenza gestirli con miglior efficienza dalla nostra sede.

Di conseguenza si otterranno sicuri ed affidabili collegamenti radio tra la nostra sede e tramite i nuovi apparati digitali verso le istituzioni del territorio (Prefettura, Amministrazione Provinciale, Comuni della Provincia)

La rete di ripetitori VHF ed UHF consente la gestione delle comunicazioni di emergenza da qualsivoglia luogo colpito da calamità naturale sul territorio della Provincia di Cuneo.

La sala multimediale consentirà, sfruttando le nuove tecnologie, di proseguire nella formazione di operatori Radio qualificati per la gestione delle comunicazioni di emergenza ed incrementare la divulgazione della conoscenza del campo radiotecnico verso nuove leve.

In conclusione intendiamo innovare e rendere efficienti le attuali infrastrutture nel settore radiantistico, per portare all'avanguardia tecnologica il nostro territorio.

Cuneo, 20 febbraio 2020

il presidente

A handwritten signature in black ink, appearing to read 'M. Jelligato', written in a cursive style with a long horizontal stroke extending to the right.

SESSIONE EROGATIVA GENERALE 2020 - Richieste comprese tra 5.001 € e 20.000 €**ENTE**

| Dati generali | |
|--|---|
| Denominazione dell'ente/organizzazione | Associazione Radioamatori Italiani - Sezione di Cuneo |
| Partita Iva dell'ente/organizzazione | |
| Codice Fiscale dell'ente/organizzazione | 96032210047 |

| Indirizzo Sede legale | |
|--------------------------------|------------------------------------|
| Tipologia | Sede legale |
| Indirizzo | Via Rota, 15 12100 Cuneo (CN) - IT |
| Telefono | 3203731313 |
| E-mail | segreteria@aricuneo.it |
| Sito web | www.aricuneo.it |

| Persona Pellegrino Ivo | |
|---------------------------------|-----------------------|
| Titolo | Sig. |
| Cognome Nome | Pellegrino Ivo |
| Codice Fiscale | PLLVIO52R23D205V |
| Ruolo | Rappresentante legale |

| | |
|-----------------------------|------------------------|
| Carica | Presidente |
| Data scadenza carica | 31/10/2020 |
| Telefono | 3203731313 |
| Cellulare | 3203731313 |
| E-mail | segreteria@aricuneo.it |

| Dati specifici | |
|--|--|
| Natura giuridica dell'ente/organizzazione | Ente Privato |
| Forma giuridica dell'ente/organizzazione | Associazione |
| Costituzione | 21/05/1968 |
| Inizio Attività | 21/05/1968 |
| Finalità dell'ente/organizzazione e principali attività (max. 1800 caratteri) | <p>L'associazione ARI di Cuneo ha come finalità l'assistenza nelle comunicazioni radio negli eventi di calamità naturali e/o emergenza.</p> <p>I soci della sezione ARI operano come volontari del Dipartimento di Protezione Civile del Ministero dell'Interno. A tal fine lo stesso dipartimento convoca periodicamente l'associazione per intervenire nelle sale radio della Prefettura di Cuneo e dell'Amministrazione Provinciale di Cuneo.</p> <p>Nelle suddette sale radio vengono gestite ed attivate le apparecchiature radio per effettuare delle prove di funzionamento e di regolarità dei collegamenti tra le varie prefetture italiane e i vari C.O.M. (Centro operativi misti) locati nei comuni della provincia di Cuneo.</p> <p>Oltre alle attività istituzionali sopra citate l'associazione organizza periodicamente delle assistenze di collegamenti radio a gare sportive, manifestazioni ed eventi vari.</p> <p>Tutte le attività svolte sono eseguite esclusivamente dai soci della sezione di Cuneo muniti di apposita patente e licenza rilasciate dal Ministero dello Sviluppo Economico (direzione generale per le attività territoriali)</p> |
| Onlus | No |
| Ong | |

| | |
|--|----|
| Impresa sociale | |
| Riconoscimento Giuridico | No |
| Numero Riconoscimento Giuridico | |
| Autorità Riconoscimento Giuridico | |
| Data Riconoscimento Giuridico | |
| Iscrizione Registro o Albo | No |
| Registro | |
| Autorità | |
| Sezione | |
| Data | |
| Struttura Organizzativa | |

| | |
|--|----|
| Dati aggiuntivi | |
| Attività commerciale dell'ente/organizzazione | No |

| | |
|----------------|----------------------------------|
| Banca | |
| Banca | CASSA DI RISPARMIO DI SAVIGLIANO |
| Agenzia | CUNEO |
| IBAN | IT08D0630510200000100134886 |

| | |
|---------------------|--|
| Intestatario | ASSOCIAZIONE RADIOAMATORI ITALIANI - CUNEO |
|---------------------|--|

PROGETTO

| Dati generali | |
|--|--|
| Titolo dell'iniziativa | Riqualificazione sede emergenza radio e ponti ripetitori |
| Descrizione dell'iniziativa e delle attività previste | <p>L'ARI Associazione Radioamatori Italiani sezione di Cuneo, nella persona del suo Presidente Pro Tempore, intende realizzare un progetto di riqualificazione della rete di Emergenza Radio utilizzata dai Radioamatori a servizio della Protezione Civile.</p> <p>Pertanto si intende sviluppare e progettare con il contributo volontario dei soci e degli enti collaboratori, un sistema di radio comunicazione destinata principalmente alle attività di emergenza, applicando tecnologie innovative atte ad estendere e rendere efficienti le comunicazioni Radio su tutto il territorio della Provincia di Cuneo.</p> <p>Le attività previste sono le seguenti:</p> <ul style="list-style-type: none"> • Installazione di nuovi ponti radio in modalità digitale interconnessi con la rete Internet • Rinnovamento e manutenzione degli attuali ponti ripetitori • Riqualificazione di locali siti al piano terreno della sede di Via Rota, per realizzazione di sala multimediale utile a formare gli operatori radio ed i volontari della Protezione Civile. La suddetta struttura, inoltre, consentirà di formare ed addestrare gli operatori nell'utilizzo delle nuove tecnologie digitali per gestire le comunicazioni in caso di emergenza sul territorio (quando calamità naturali interrompono le attuali reti di comunicazione). Infine la sala multimediale sarà utilizzata come strumento di divulgazione agli studenti in visita alla nostra sede. |
| Settore di intervento a cui si ritiene riconducibile l'iniziativa | Sviluppo locale e innovazione |
| Ambito d'intervento | Innovazione, infrastrutture e ricerca |
| Motivazione dell'iniziativa | <p>Attualmente la Sezione ARI di Cuneo dispone di una rete di ripetitori di tipo analogico composta da 6 impianti dislocati su tutto il territorio della Provincia. Questi ripetitori oramai obsoleti (poiché realizzati con tecnologie ultra decennali), necessitano urgenti lavori di manutenzione e riammodernamento, soprattutto in quelle strutture esposte alle intemperie (antenne ricetrasmittenti).</p> <p>Si rende necessario, per modernizzare e rendere efficienti le attuali infrastrutture, sostituire alcuni apparati con altri dotati di nuove tecnologie digitali. Tale innovazione consentirà di gestire gli impianti con maggior facilità e precisione direttamente dalla nostra sede.</p> |
| Risultati attesi e ricadute dell'iniziativa | <p>Sicuri ed affidabili collegamenti radio tra la nostra sede tramite i nuovi apparati digitali verso le istituzioni del territorio (Prefettura, Amministrazione Provinciale, Comuni della Provincia)</p> <p>Gestione delle comunicazioni di emergenza da qualsivoglia luogo colpito da calamità naturali sul territorio della Provincia di Cuneo.</p> <p>Formazione di operatori Radio qualificati per la gestione delle comunicazioni di emergenza.</p> |

| | |
|---|--|
| | <p>Divulgazione della conoscenza nel campo delle radiocomunicazioni verso nuove leve.</p> <p>Innovare e rendere efficienti le attuali infrastrutture nel settore radiantistico per portare all'avanguardia tecnologica il nostro territorio.</p> <p>Sviluppo e ricerca nelle radiocomunicazioni digitali con le reti nazionali e internazionali.</p> |
| Principali luoghi di svolgimento dell'iniziativa | <p>Sede ARI di Cuneo in Via Rota, 15</p> <p>Ponter ripetitore sito in Mombarcaro</p> <p>Ponte ripetitore sito in Roccabruna</p> <p>Ponte ripetitore sito in località Piagge di Robilante</p> <p>Ponte ripetitore sito in Verzuolo</p> <p>Ponte ripetitore da installare sulla Torre Civica di Cuneo</p> <p>Ponte ripetitori sito In Montezemolo</p> |

| | |
|---|----|
| Dati aggiuntivi | |
| L'iniziativa include uno o più eventi? | No |

| | |
|--|------------|
| Tempi | |
| Tempi di svolgimento delle attività complessive relative all'iniziativa - DATA di INIZIO | 01/05/2020 |
| Tempi di svolgimento delle attività complessive relative all'iniziativa - DATA di CONCLUSIONE | 31/12/2020 |

| |
|-------------------------------|
| Persona di riferimento |
|-------------------------------|

| | |
|---|------------------------|
| Nome Persona di riferimento | Ivo |
| Cognome Persona di riferimento | Pellegrino |
| Carica Persona di riferimento | Presidente |
| Telefono Persona di riferimento | 3203731313 |
| Fax Persona di riferimento | |
| Email Persona di riferimento | segreteria@aricuneo.it |
| Cellulare Persona di riferimento | 3203731313 |

| | |
|--|--|
| Destinatari | |
| Altri beneficiari indiretti dell'iniziativa | Prefettura, Volontari della Protezione Civile, Amministrazione Provinciale, Centri Operativi Misti (COM) del distretto di Cuneo. |

| Elenco destinatari | | | | | | | |
|---------------------------|-----------------|-------------------|--------------------------|----------------------|-------------------|----------------|----------------|
| Num | Studenti | Docenti | Persone con disabilità | Migranti e stranieri | Pubblico generico | Cittadinanza | Disoccupati |
| 400 | Ragazzi (11-20) | Giovani (21 – 35) | Anziani (maggiori di 66) | Adulti (36-65) | Giovani (21 – 35) | Adulti (36-65) | Adulti (36-65) |

| | |
|--|----|
| Partner | |
| Sono presenti partner che collaborano alla realizzazione dell'iniziativa? | No |

| Interventi su immobili | |
|---|---|
| L'iniziativa comporta interventi di costruzione, ristrutturazione o restauro di bene immobile? | Sì |
| Titolo per il quale si detiene l'immobile | In comodato gratuito |
| Computo metrico | Computo Metrico Estimativo.pdf |
| Specifica della proprietà dell'immobile | Vetreria AGC di Cuneo via Genova, con comodato d'uso al Comune di Cuneo |
| L'oggetto dell'intervento è sottoposto a tutela da parte del Ministero per i Beni e le Attività Culturali (MIBAC) ? | No |
| Specificare il tipo di vincolo e lo stato dell'autorizzazione | |

| Detrazioni per enti non commerciali | |
|--|---|
| Ai fini e per gli effetti dell'art.28 del D.P.R. 29/09/1973, n.600, l'eventuale contributo è da assoggettare a ritenuta d'acconto? | No |
| L'eventuale contributo non è da assoggettare a ritenuta d'acconto per quale ragione? | ARI è un'ente morale senza scopo di lucro |
| Il contributo rientra nella fattispecie prevista dal DL | No |

| | |
|---|--|
| 83/2014 e successive modifiche ed integrazione (Art Bonus) | |
| Specifica in caso di applicazione ART Bonus | |

| | |
|---|----|
| Arti performative | |
| L'iniziativa è gratuita? | Sì |
| Indicare i costi del biglietto | |

| | |
|--|-----------|
| Budget | |
| Costo complessivo dell'iniziativa (IVA inclusa) | 19.800,00 |
| Totale contributo richiesto alla Fondazione CRC | 15.800,00 |
| Fonti di finanziamento proprie | 4.000,00 |
| Fonti di cofinanziamento incerto | 0,00 |
| Fonti di cofinanziamento certo | 0,00 |

| | |
|--|----------------|
| Elenco spese raggruppate per finalità | |
| Finalità | Importo |
| Acquisto di beni | 9.800,00 |
| Interventi infrastrutturali/su immobili | 10.000,00 |

| Elenco spese | | | | | |
|---|--|-------------------------|---------------|------------|----------------|
| Finalità | Dettaglio finalità | Importo unitario | Numero | Ore | Importo |
| Acquisto di beni | Attrezzature | 4.800,00 | 1 | | 4.800,00 |
| Acquisto di beni | Arredi | 5.000,00 | 1 | | 5.000,00 |
| Interventi infrastrutturali/su immobili | Interventi di manutenzione straordinaria | 3.000,00 | 1 | | 3.000,00 |
| Interventi infrastrutturali/su immobili | Costi di costruzione | 5.000,00 | 1 | | 5.000,00 |
| Interventi infrastrutturali/su immobili | Impiantistica (interventi su sistema elettrico, idraulico, riscaldamento, condizionamento, ecc.) | 2.000,00 | 1 | | 2.000,00 |

| Documenti progetto | |
|--|--|
| Relazione descrittiva dell'iniziativa | relazione ARI CUNEO20.pdf |
| Se l'iniziativa prevede interventi su Immobili - Relazione tecnica ed eventuale relazione storica | Relazione.pdf |
| Se l'iniziativa prevede interventi su Immobili - Elaborati grafici | Elaborati Grafici.pdf |
| Cronoprogramma | cronoprogramma ARI CN20.pdf |
| Comunicazioni o delibere dei finanziamenti | verbale lavori con finanziamenti firmato.pdf |

| | |
|---|--|
| ottenuti da altre fonti per l'iniziativa | |
|---|--|

Elenco accettazioni**Accettazione normativa sulla privacy**

| | |
|----------------------|---|
| Dichiarazione | Avendo avuto piena conoscenza dell'informativa resa ai sensi del Decreto Legislativo n. 196 del 30 giugno 2003 e del GDPR (Regolamento UE 2016/679) rispetto al trattamento dei dati personali, da parte di codesta Fondazione, per le sue finalità istituzionali, connesse e/o strumentali, esprimo consenso al trattamento, comunicazione e diffusione, da parte di codesta Fondazione ovvero da parte di società, Enti o consorzi che forniscano specifici servizi elaborativi ovvero svolgano attività funzionali a quella di codesta Fondazione, dei dati personali e di quelli dell'Ente che rappresenta, ivi compresi quelli rientranti nel novero dei dati sensibili. Inoltre esprimo consenso affinché il trattamento dei dati personali possa avvenire, con esclusione dei soli dati sensibili, anche con modalità elettroniche e/o automatizzate idonee a collegare i dati stessi anche a quelli di altri soggetti, in base a criteri qualitativi, quantitativi e temporali, ricorrenti o definibili di volta in volta; esprimo infine consenso all'inserimento delle informazioni fornite nella Banca Dati Erogativa realizzata dall'Associazione delle Fondazioni delle Casse di Risparmio Piemontesi. |
| Accettata | Si |

Accettazione termini previsti dal Programma Operativo 2020

| | |
|----------------------|---|
| Dichiarazione | Dichiaro di aver preso visione del Programma Operativo 2020 e di accettarne tutti i contenuti |
| Accettata | Si |

Dichiarazione di presa visione del Codice Etico

| | |
|----------------------|--|
| Dichiarazione | Dichiaro di aver preso visione del vigente Codice Etico della Fondazione CRC |
| Accettata | Si |

Dichiarazione su variazioni dell'Ente o dell'iniziativa

| | |
|----------------------|---|
| Dichiarazione | Mi impegno a comunicare prontamente alla Fondazione ogni eventuale sostanziale variazione dovesse in seguito riguardare il medesimo Ente o l'iniziativa oggetto della presente istanza di contributo. |
| Accettata | Si |

Dichiarazione sulla correttezza e completezza dei dati

| | |
|----------------------|---|
| Dichiarazione | Dichiaro che i dati e le informazioni contenuti nel presente modulo corrispondono a verità e sono completi ed aggiornati. |
| Accettata | Si |

| | |
|---|--|
| Dichiarazione sull'assenza di conflitti di interesse | |
| Dichiarazione | Dichiaro che nella realizzazione dell'iniziativa per la quale si richiede alla Fondazione il presente contributo, nessun componente dell'organo direttivo/gestionale o dell'organo di controllo del soggetto richiedente sarà coinvolto, né direttamente né indirettamente, con qualsiasi forma e/o modalità (ad esempio come amministratore o socio della società fornitrice), in consulenze o forniture retribuite di beni e servizi funzionali all'attuazione della medesima iniziativa, ad esclusione delle Cooperative sociali. |
| Accettata | Si |

| | |
|--|---|
| Dichiarazione sulle caratteristiche dell'ente | |
| Dichiarazione | Dichiaro che l'Ente per il quale è richiesto il contributo persegue scopi di utilità sociale o di promozione dello sviluppo economico, opera nei Settori di intervento della Fondazione ed in particolare in quelli ai quali è rivolta l'erogazione, non ha finalità di lucro e non investe la qualifica di impresa di qualsiasi natura, con eccezione delle imprese strumentali, delle cooperative che operino nel settore dello spettacolo, dell'informazione e del tempo libero, delle imprese sociali e delle cooperative sociali di cui alla legge 8 novembre 1991, n. 381 e successive modificazioni, non distribuisce, neanche in modo indiretto, utili o avanzi di gestione nonché fondi, riserve o capitale durante la vita del soggetto, salvo che la destinazione o la distribuzione siano imposte dalla legge, prevede, in caso di scioglimento per qualunque causa, la devoluzione del proprio patrimonio, per la parte eccedente il valore nominale ad altro ente senza fini di lucro o per fini di pubblica utilità, possiede i requisiti definiti dall'art. 11 del Regolamento della Attività Istituzionali della Fondazione CRC. |
| Accettata | Si |

| | |
|--|--|
| Disponibilità per informazioni complementari e attività di monitoraggio | |
| Dichiarazione | Prendo atto che la Fondazione si riserva la facoltà di richiedere ulteriori informazioni e/o documenti sull'organizzazione interna dell'Ente che il sottoscritto rappresenta, sui soggetti a cui rivolge la propria attività e sui risultati ottenuti in passato e prendo atto che, nel caso in cui sia ritenuto necessario, i preposti Uffici della Fondazione CRC potranno effettuare audizioni e/o visite presso la sede dell'Ente dal sottoscritto rappresentato, al fine di acquisire informazioni rilevanti per la valutazione della presente richiesta di contributo. |
| Accettata | Si |

| Utilizzo del logo della Fondazione CRC | |
|---|--|
| Dichiarazione | Mi impegno a non utilizzare il logo della Fondazione CRC senza averne preventivamente chiesto e ottenuto l'autorizzazione. |
| Accettata | Si |

| Dati invio progetto | |
|---|---|
| Data Invio | 24/02/2020 |
| Timbro e firma legale rappresentante |  |

Regione Piemonte
 Provincia di Cuneo
 Comune di Cuneo



COMMITTENTE:

OGGETTO:
 Via Rota, 15
 12100 - Cuneo

TITOLO:
 STATO ATTUALE

| | |
|-------------|----------------|
| REVISIONE: | TAVOLA: |
| | 01 |
| DISEGNO N°: | |
| DISEGNATO: | CONTROLLATO: |
| FILE: | NOTE: |
| DATA: | SCALA: |
| luglio 2020 | 1 : 100 |

ivo pellegrino ingegnere

strada Valli Occitane, 91-3
 12020 ROCCABRUNA CN

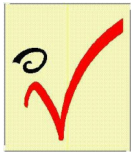

TEL.: +39 0171 905196
 MOBILE: +39 320 3731313
 E-MAIL: ivo@ipellegrino.it

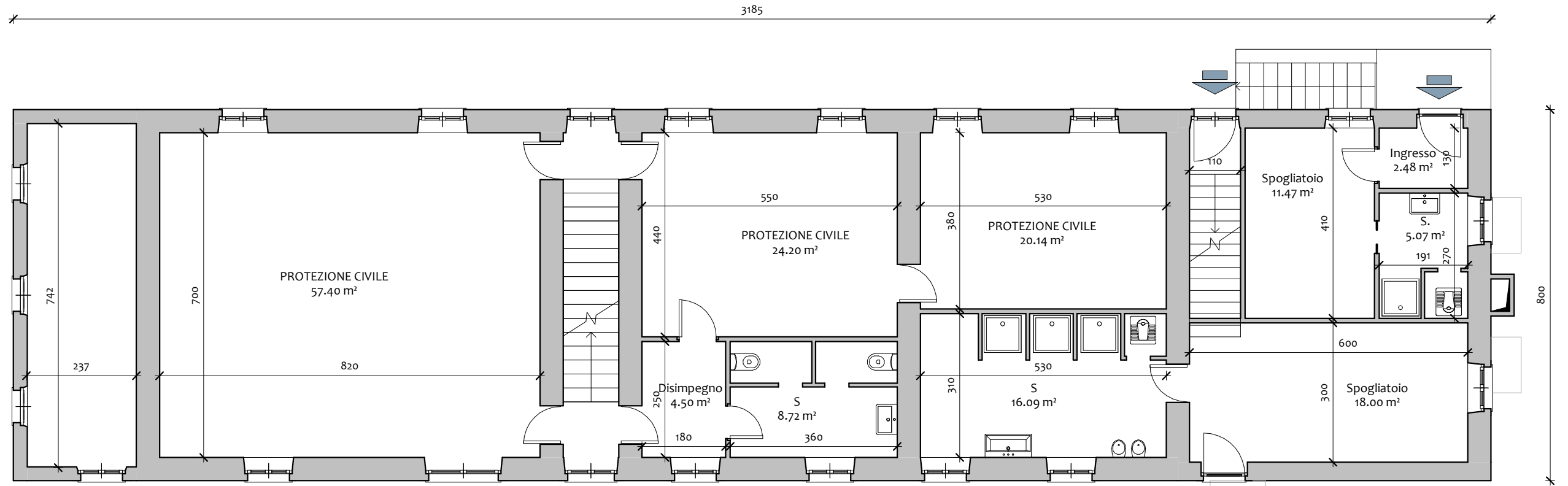

PIANTA PIANO TERRA

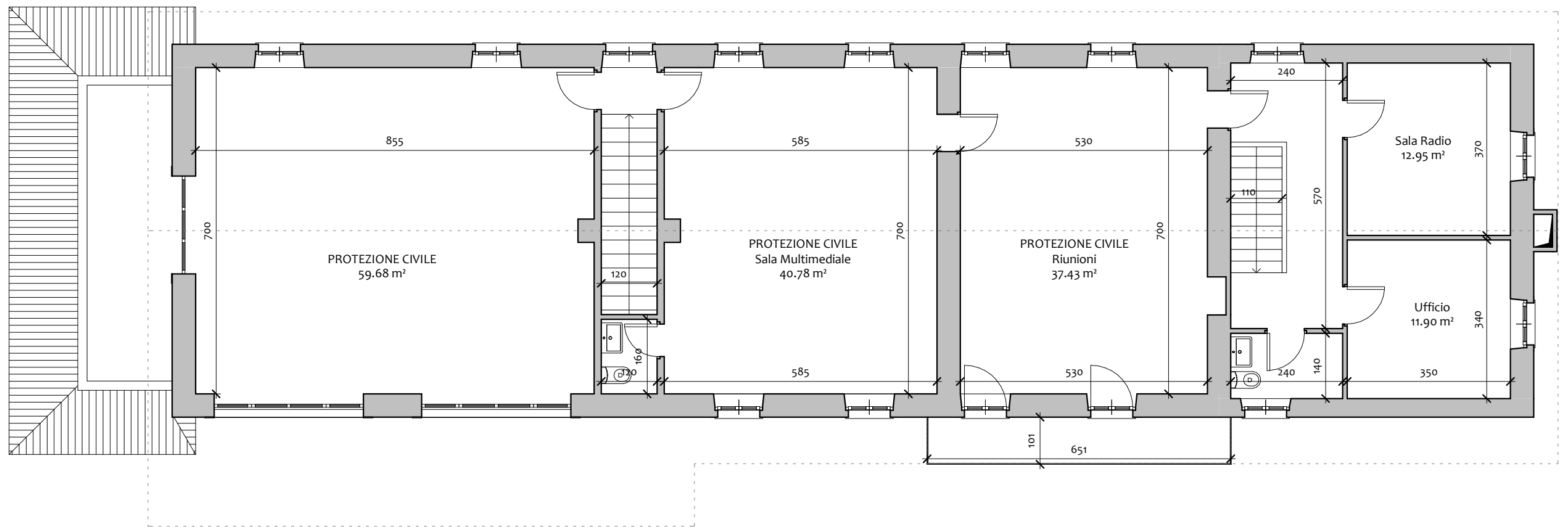

PIANTA PIANO PRIMO

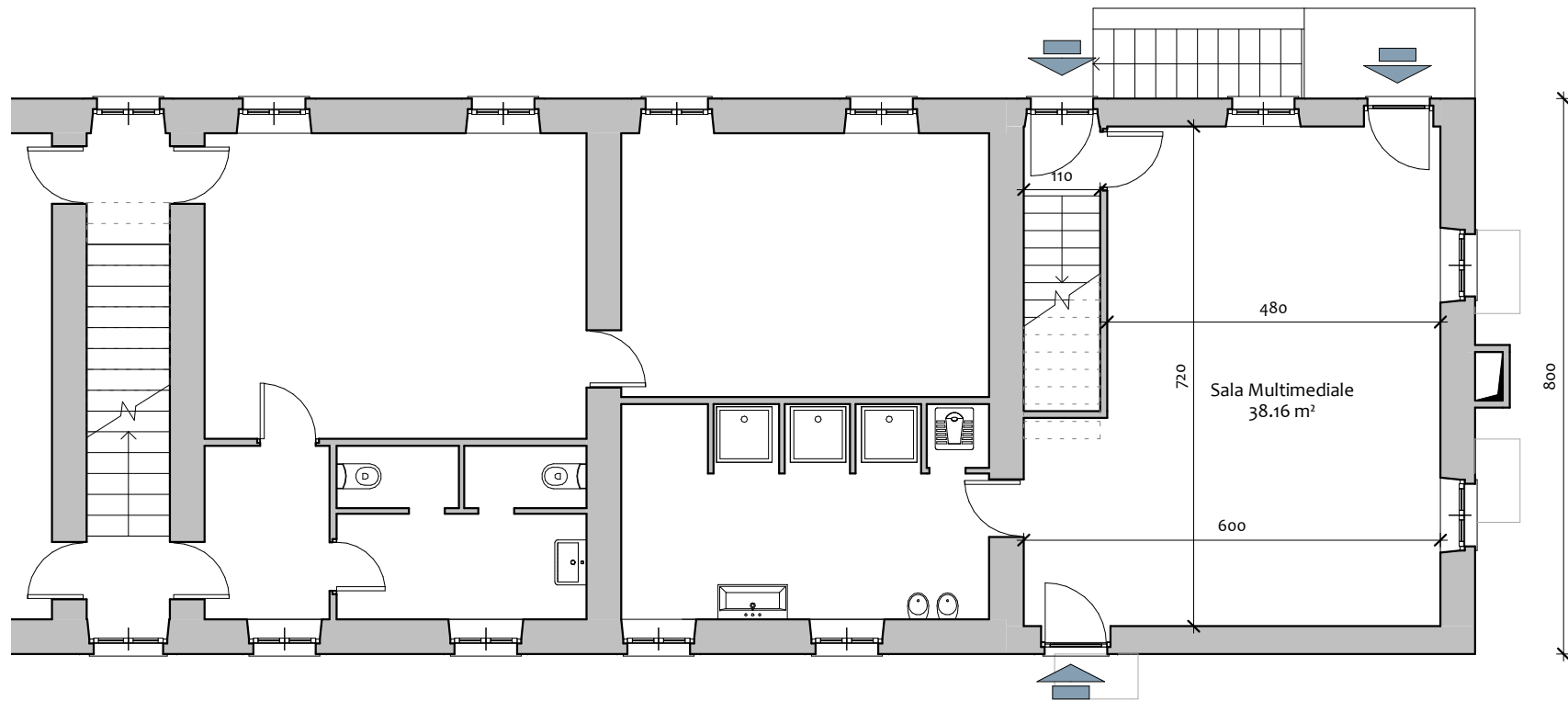

COMMITTENTE:

OGGETTO:

TITOLO:
PROGETTO
pianta piano terra

REVISIONE:
16 dicembre 2019

DISEGNO N°:

DISEGNATO:

FILE:

DATA:
28 ottobre 2019

TAVOLA:
02

CONTROLLATO:

NOTE:

SCALA:
1 : 100

ivo pellegrino ingegnere
strada Valli Occitane, 91-3
12020 ROCCABRUNA CN



TEL.: +39 0171 905196
MOBILE: +39 320 3731313
E-MAIL: ivo@ipellegrino.it

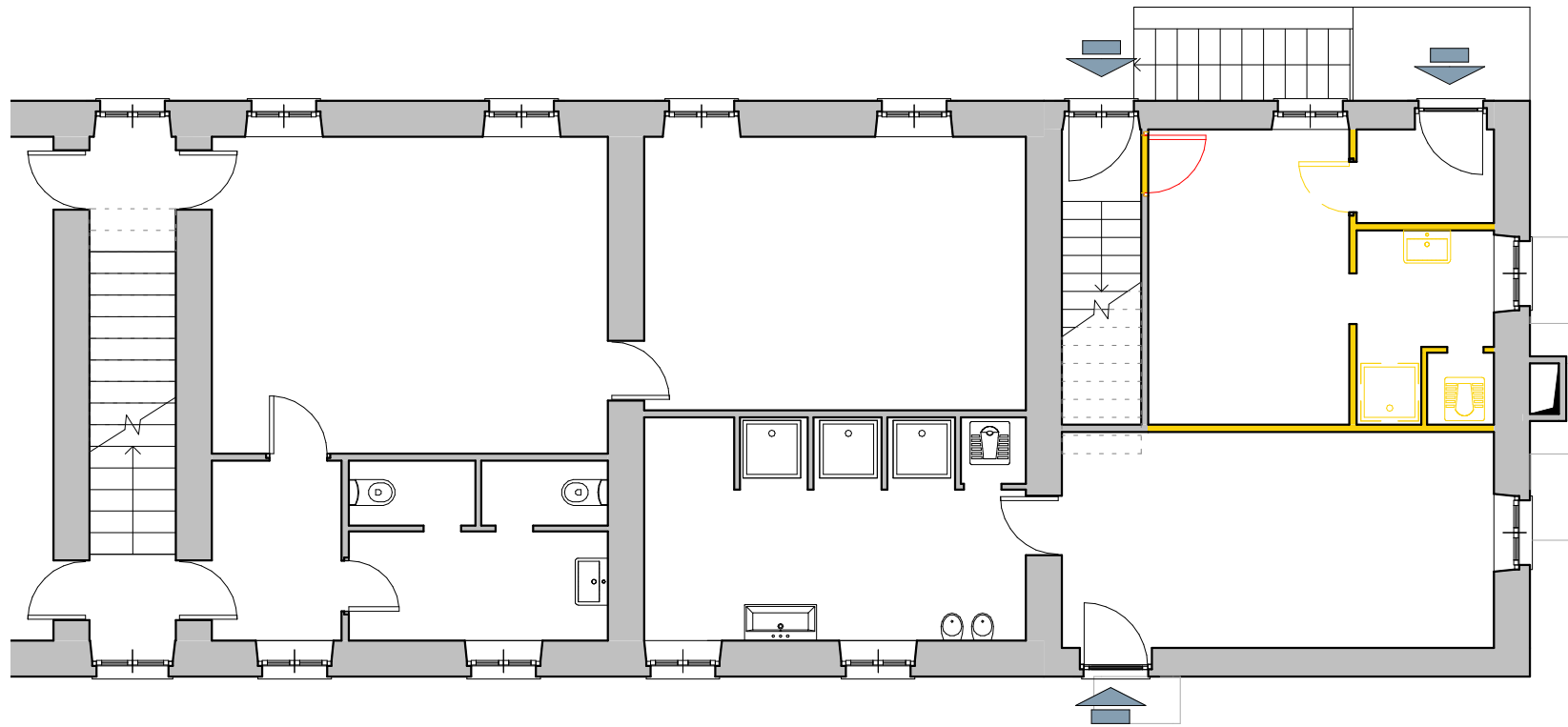

COMMITTENTE:

OGGETTO:

TITOLO:

**COMPARAZIONI
pianta piano terra**

REVISIONE:
16 dicembre 2019

DISEGNO N°:

DISEGNATO:

FILE:

DATA:
28 ottobre 2019

TAVOLA:
03

CONTROLLATO:

NOTE:

SCALA:
1 : 100

ivo pellegrino ingegnere

strada Valli Occitane, 91-3
12020 ROCCABRUNA CN

TEL.: +39 0171 905196
MOBILE: +39 320 3731313
E-MAIL: ivo@ipellegrino.it

- Demolizioni
- Costruzioni

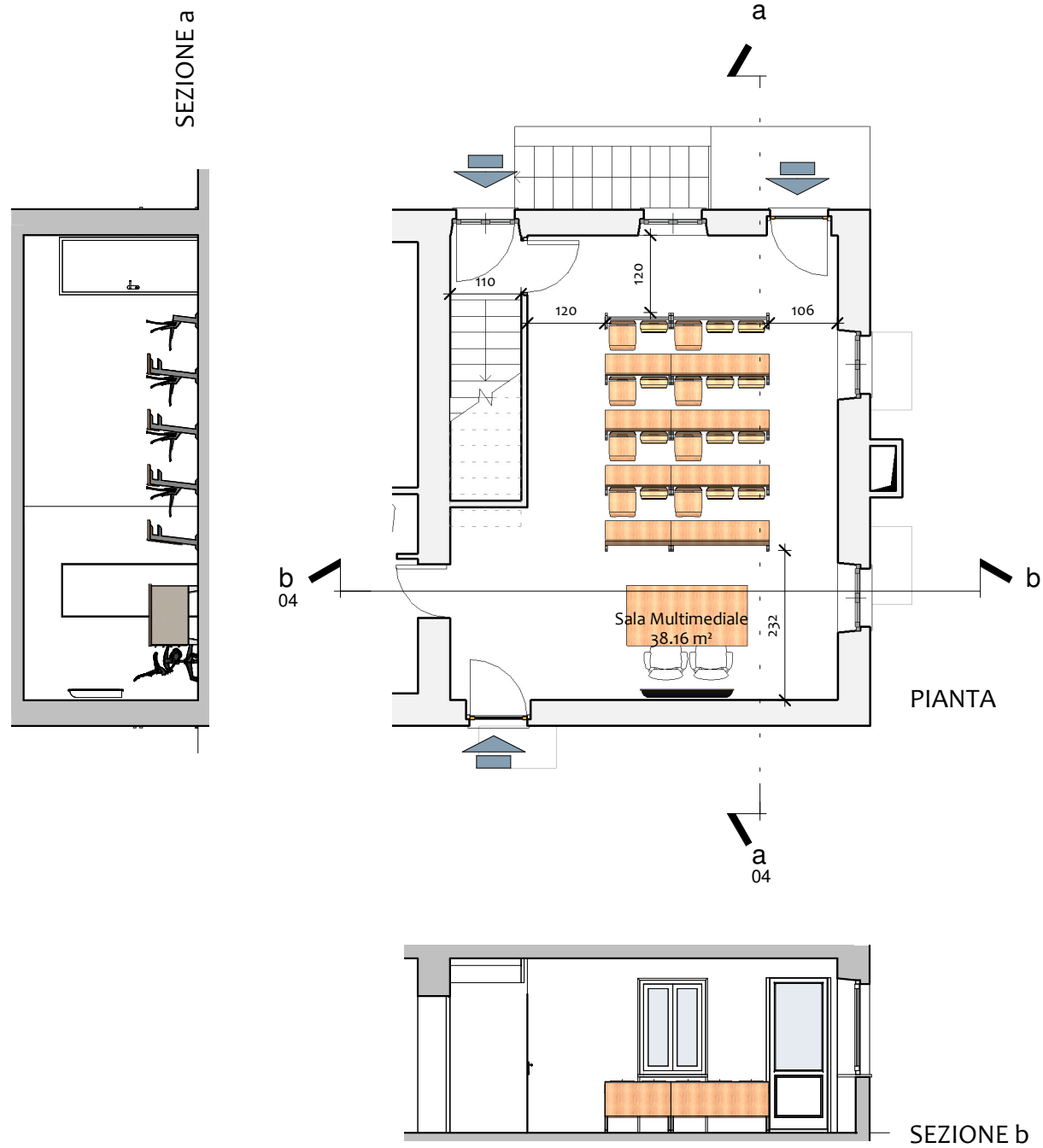

VISTA ASSONOMETRICA

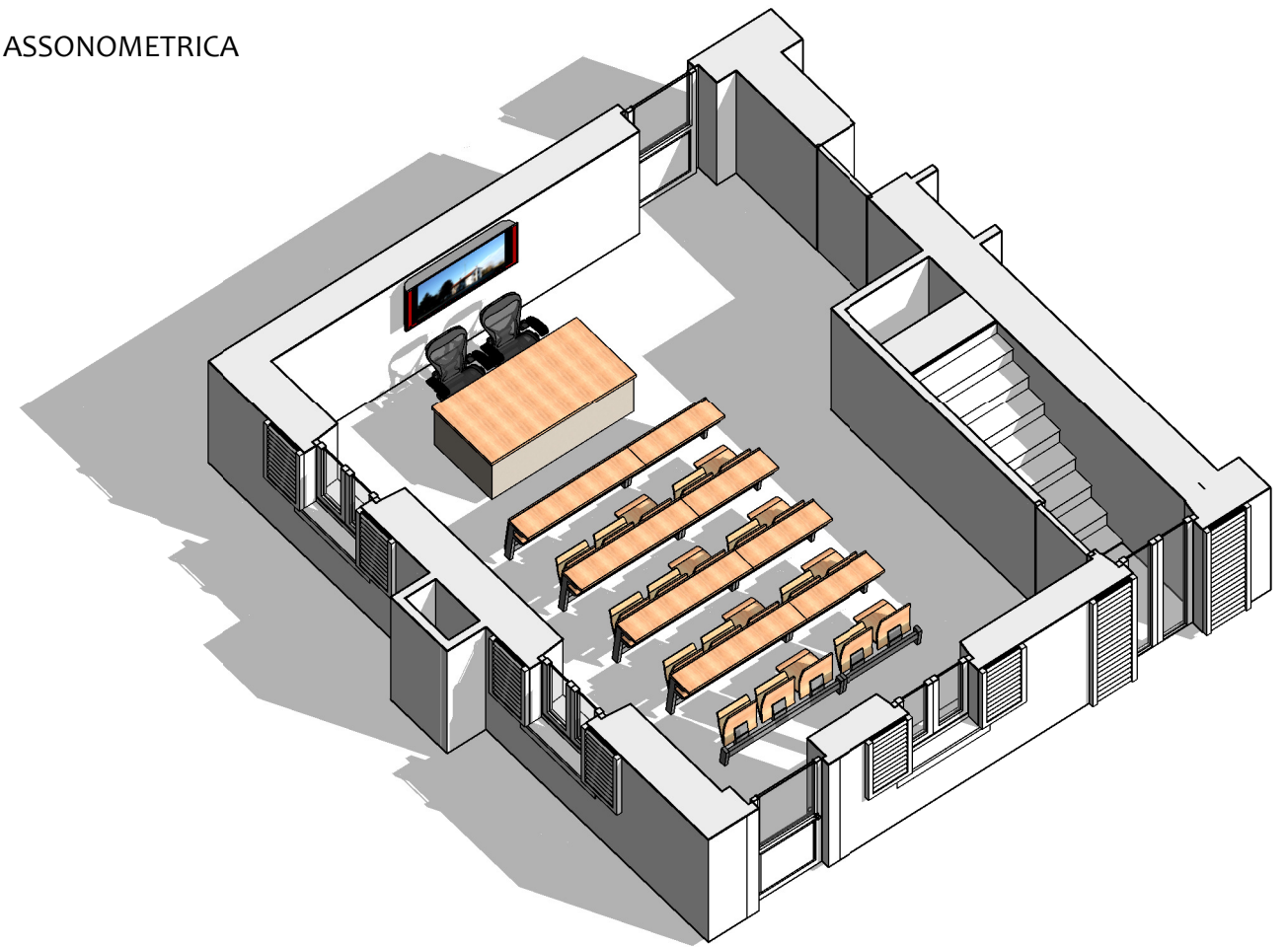

VISTA PROSPETTICA



ivo pellegrino ingegnere
strada Valli Occitane, 91-3
12020 ROCCABRUNA CN

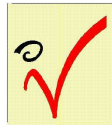

TEL.: +39 0171 905196
MOBILE: +39 320 3731313
E-MAIL: ivo@ipellegrino.it



COMMITTENTE:

TITOLO:
SALA MULTIMEDIALE

REVISIONE:
17 dicembre 2019

DISEGNO N°:

DISEGNATO:

DATA:
28 ottobre 2019

TAVOLA:

04

CONTROLLATO:

SCALA:
1 : 100